Муниципальное общеобразовательное учреждение "Новомичуринская средняя общеобразовательная школа №1"

Формирование информационной грамотности как компонента функциональной грамотности младших школьников.

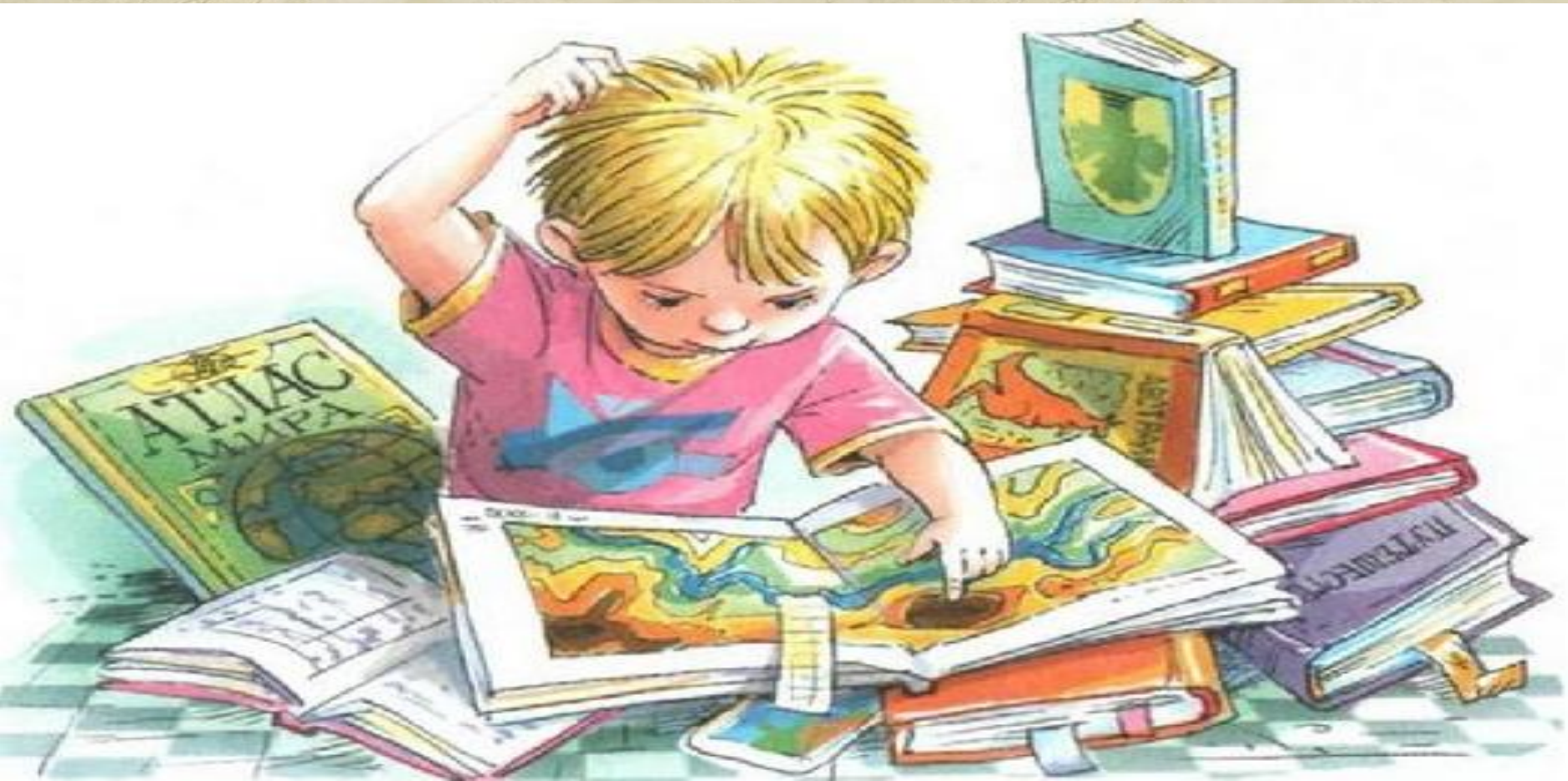

Функциональная грамотность – использование приобретённых знаний, умений и навыков для решения жизненных задач в различных сферах человеческой деятельности, а также в межличностном общении и социальных отношениях.

Информационная компетенция – обладание знаниями, умениями, навыками и опытом их использования при решении учебных задач средствами новых информационных технологий.

Информационная грамотность – это оптимальные способы обращения со знаками, моделями, данными, информацией и представление их заинтересованному потребителю для решения теоретических и практических задач.

В рамках внеурочной деятельности :

- *курс «В мире информации»;*
- *внеурочные занятия «Штриховка и развитие речи»,*
- *«Наши помощники – словари и справочники»,*
- *«Занимательная информатика»;*
- *клуб «Книжная радуга».*

Золотой ключик к книгам
Для 1 - 4 классов
Настя
Никита

Золотой ключик к книгам
Маршак
Самуил
Яковлевич
(1887 - 1964)
Мы любим Маршака
6+ Литература
Для 1 - 4

Интеллектуальный марафон включает в себя:

- *конкурс чтецов и творческих работ;*
- *тематические линейки и газеты;*
- *олимпиады по предметам;*
- *фестиваль детского творчества;*
- *конкурс проектов;*

Современный кабинет

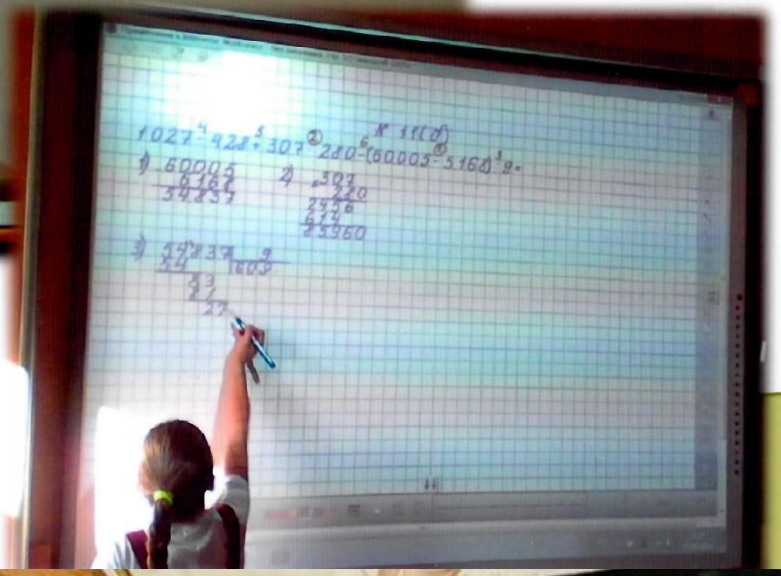

МОУ «Новомичуринская СОШ №1» – опорная школа района, региональная инновационная площадка, участник фестивалей и победитель региональных конкурсов в области инновационной работы.

Министерство образования Рязанской области

ДИПЛОМ

II степени

НАГРАЖДАЕТСЯ

Муниципальное образовательное учреждение
«Новомичуринская средняя общеобразовательная школа № 1»
муниципального образования –
Пронский муниципальный район
(директор – Сизова Валентина Николаевна)

призер
областного конкурса «Инновации в образовании»
в номинации «Городское общеобразовательное учреждение»

Министр образования Н.К. Бушкова

Рязань, 2010

Министерство образования Рязанской области

СЕРТИФИКАТ

ВЫДАН В ТОМ, ЧТО

МОУ «Новомичуринская средняя общеобразовательная школа №1» муниципального образования - Пронский муниципальный район

признана региональной инновационной площадкой по направлению

«Введение ФГОС в системе общего образования»

И. о. министра образования Рязанской области О.С. Щетинкина

Рязань 2014

Основные затруднения у учащихся начальной школы:

- 30 % не умеют пользоваться компьютером,
- 68% не владеют информационными технологиями;
- 34 % учащихся не умеют самостоятельно искать, анализировать, отбирать необходимую информацию;
- 36 % недостаточно владеют смысловым чтением, не умеют работать с диаграммами, моделями.

Основные затруднения у педагогов –

недостаточная методическая подготовка к целенаправленному формированию информационной грамотности обучающихся.

Основные затруднения в материально-техническом оснащении:

- *недостаточное оснащение библиотеки литературой;*
- *слабая техническая оснащенность библиотеки.*

Цель проекта.

Разработать, апробировать и внедрить модель системы целенаправленной работы по формированию информационной грамотности младших школьников и обеспечить распространение наработанного опыта в созданной методической сети.

Реализация проекта:

- *разработать нормативно-правовую базу и создать условия для реализации проекта ;*
- *обеспечить методическое сопровождение реализации проекта;*
- *организовать повышение квалификации педагогов ;*
- *создать методическую сеть;*

Реализация проекта:

- *организовать обобщение и распространение практик и продуктов инновационной деятельности:*

- *модель формирования информационной грамотности;*
- *критерии оценивания информационной грамотности;*
- *рекомендации по корректировки рабочих программ;*
- *рабочие программы внеурочной деятельности;*
- *дидактические материалы;*
- *- вебинары для родителей, библиотекарей и педагогов;*

Реализация проекта:

- *организовать обобщение и распространение практик и продуктов инновационной деятельности;*
- *расширить взаимодействие с учреждениями дополнительного образования, культуры города, района, области и страны по теме проекта;*
- *провести ремонт библиотеки;*
- *обеспечить управление реализацией проекта.*

Спасибо за внимание!